



Ficha Técnica del Programa presupuestario

1. Diagnóstico del Programa presupuestario

Datos de identificación del Programa Presupuestario (Pp)

Nombre del Municipio:	Cohetzala
Ejercicio fiscal:	2025
Nombre del Programa presupuestario:	INCREMENTAR CALIDAD Y ACCESO A EDUCACION
Clave del Programa presupuestario:	6
Dependencia o Entidad responsable del Pp:	09 REGIDURÍAS/DIRECCION DE OBRA PUBLICA/ TESORERIA

1.1 Descripción del Problema

Antecedentes y definición del problema

El municipio de Cohetzala realiza acciones insuficientes en materia educativa con igualdad de oportunidades entre hombres y mujeres

Justificación del Pp

En la aplicación del Pp de Educación se verifica el gasto aplicado a las acciones de fomento educativo con de igualdad entre hombres y mujeres que permiten el bienestar social

Estado actual del problema

Con la aplicación del Pp de Educación se verifica el gasto aplicado a las acciones de fomento educativo con de igualdad entre hombres y mujeres que permiten el bienestar social

Evolución del problema

Con la aplicación del Pp de Educación se verifica el gasto aplicado a las acciones de fomento educativo con de igualdad entre hombres y mujeres que permiten el bienestar social

Experiencias de atención

En la medida en que se genere confianza en la ciudadanía se incentiva la participación ciudadana y se avanza hacia mejores niveles de bienestar, inclusión social y combate al rezago social

1.2 Metodología para la identificación de la población objetivo y definición de fuentes de información.

En la medida en que se genere confianza en la ciudadanía se incentiva la participación ciudadana y se avanza hacia mejores niveles de bienestar, inclusión social y combate al rezago social

Definición y cuantificación de los conceptos poblacionales del Pp

Población Potencial	Población total del municipio de Cohetzala	Cuantificación:	1382
		Criterios de Focalización	Territorio
Población Objetivo	Población determinada en el Programa Presupuestario	Cuantificación:	1382
		Criterios de Focalización	Población enfoque del programa
Población atendida (beneficiarios)	Población beneficiada por el programa presupuestario en el ejercicio 2025	Cuantificación:	1,382
		Criterios de Focalización	Rezago Eductivo



C.Gloria Luna Sanchez
CONTRALOR MUNICIPAL

C.ROBERTO VAZQUEZ TORRES
TESORERO MUNICIPAL



TESORERÍA
MUNICIPAL
DE COHETZALA,
PUEBLA 2024 - 2027

C.HECTOR GUZMAN NAJERA
PRESIDENTE MUNICIPAL



PRESIDENCIA
MUNICIPAL
AYUNTAMIENTO
COHETZALA
PUEBLA 2024-2027

CONTRALOR
MUNICIPAL
AYUNTAMIENTO
COHETZALA
PUEBLA 2024 - 2027

Ficha Técnica del Programa presupuestario

2. Estructura Analítica del Programa presupuestario

Datos de identificación del Programa Presupuestario (Pp)

Nombre del Municipio:	Cohetzala
Ejercicio fiscal:	2025
Nombre del Programa presupuestario:	INCREMENTAR CALIDAD Y ACCESO A EDUCACION
Clave del Programa presupuestario:	6
Dependencia o Entidad responsable del Pp:	09 REGIDURÍAS/DIRECCION DE OBRA PUBLICA/ TESORERIA

Árbol del Problema

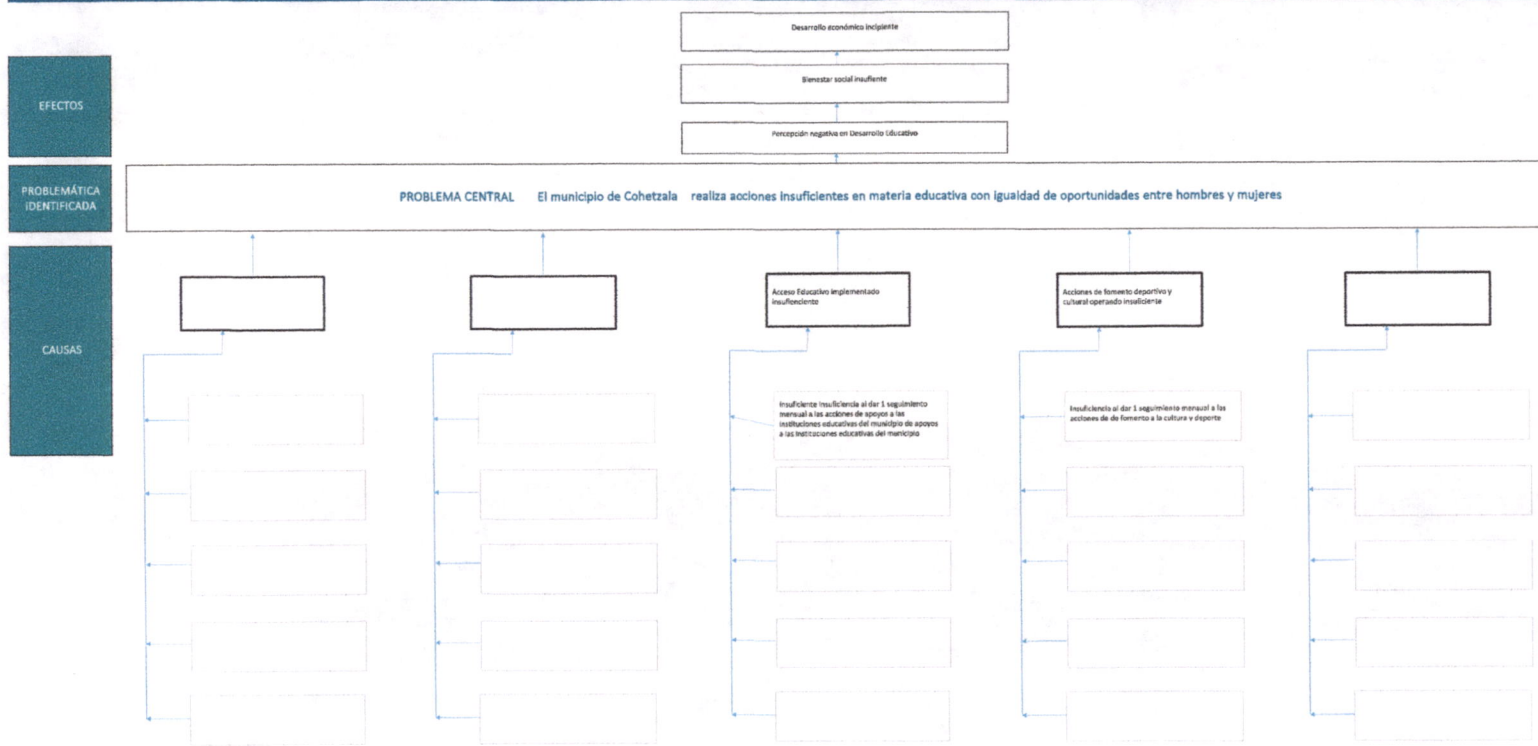

Arbol de Objetivos

Desarrollo económico fortalecido

Contribución al Bienestar social

Percepción mejorada del Desarrollo Educativo

FINES

OBJETIVO

OBJETIVO El municipio de Coetzala realiza acciones en materia educativa con igualdad de oportunidades entre hombres y mujeres

MEDIOS

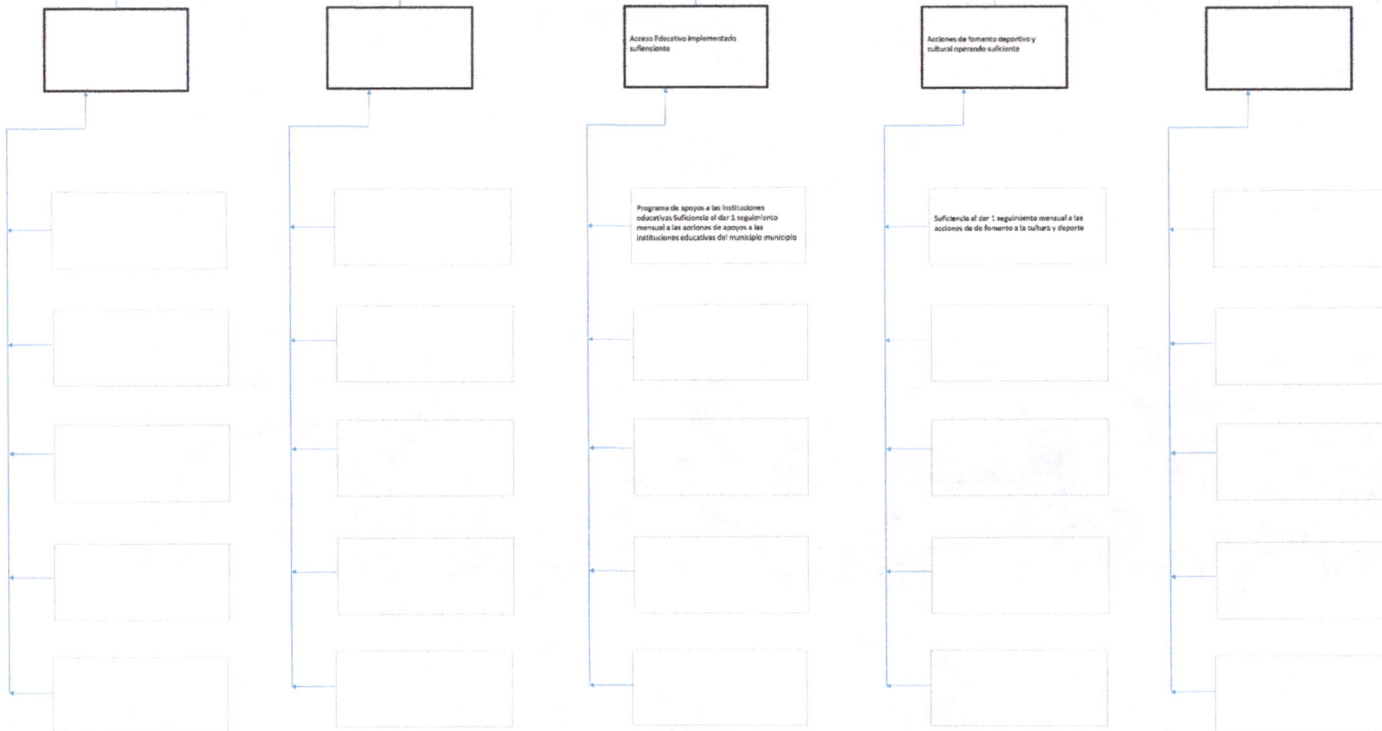

Estrategia para la selección de alternativas.

Explicar brevemente por qué las medidas que constituyen la información del PP son las opciones de acción más efectivas para lograr el objetivo deseado, debe guardar relación con el fin del objetivo, conforme al Manual de Programación. Responder a las siguientes preguntas:

¿Cuáles son los mecanismos implementados para la entrega de bienes y servicios a la población objetivo? ¿Han sido efectivos?

Esta entidad fiscaliza con base en la auditoría de la VM, MR y e estadísticas en los lineamientos de 20 años, y sus acciones y limitaciones los Pa de este municipio, dentro de que las acciones establecidas en este programa para la creación de acciones de acceso equitativo a oportunidades entre hombres y mujeres con el fin de mejorar la percepción ciudadana, su satisfacción y su bienestar en los niveles de bienestar e inclusión social con perspectiva de género

Gloria Lina Sanchez
CONTRALOR MUNICIPAL
Elaboró

Roberto Vazquez Torres
TESORERO MUNICIPAL
Revisó

Hector Guzman

Hector Guzman Najera
PRESIDENTE MUNICIPAL
Autorizó



CONTRALOR
MUNICIPAL
AYUNTAMIENTO
COHETZALA
PUEBLA 2024 - 2027



TESORERÍA
MUNICIPAL
DE COHETZALA,
PUEBLA 2024 - 2027



PRESIDENCIA
MUNICIPAL
AYUNTAMIENTO
COHETZALA
PUEBLA 2024-2027

Ficha Técnica del Programa presupuestario

3. Alineación del Programa presupuestario a los Instrumentos de Planeación Estratégica

Datos de identificación del Programa Presupuestario (Pp)

Nombre del Municipio:	Cohetzala
Ejercicio fiscal:	2025
Nombre del Programa presupuestario:	INCREMENTAR CALIDAD Y ACCESO A EDUCACION
Clave del Programa presupuestario:	6
Dependencia o Entidad responsable del Pp:	09 REGIDURÍAS/DIRECCION DE OBRA PUBLICA/ TESORERIA

Nivel de objetivo de la MIR	Objetivos de Desarrollo Sostenible (ODS) Agenda 2030		Objetivos con enfoque de perspectiva de género e igualdad
	Objetivos	Metas	
Fin	4. Garantizar una educación inclusiva, equitativa y de calidad y promover oportunidades de aprendizaje durante toda la vida para todos.	<p>4.1 De aquí a 2030, asegurar que todas las niñas y todos los niños terminen la enseñanza primaria y secundaria, que ha de ser gratuita, equitativa y de calidad y producir resultados de aprendizaje pertinentes y efectivos</p> <p>4.3 De aquí a 2030, asegurar el acceso igualitario de todos los hombres y las mujeres a una formación técnica, profesional y superior de calidad, incluida la enseñanza universitaria</p> <p>4.5 De aquí a 2030, eliminar las disparidades de género en la educación y asegurar el acceso igualitario a todos los niveles de la enseñanza y la formación profesional para las personas vulnerables, incluidas las personas con discapacidad, los pueblos indígenas y los niños en situaciones de vulnerabilidad</p>	Igualdad Sustantiva: Las personas tendrán acceso al mismo trato y oportunidades para el reconocimiento, goce o ejercicio de los derechos humanos y las libertades fundamentales
Propósito	4. Garantizar una educación inclusiva, equitativa y de calidad y promover oportunidades de aprendizaje durante toda la vida para todos.	<p>4.1 De aquí a 2030, asegurar que todas las niñas y todos los niños terminen la enseñanza primaria y secundaria, que ha de ser gratuita, equitativa y de calidad y producir resultados de aprendizaje pertinentes y efectivos</p> <p>4.3 De aquí a 2030, asegurar el acceso igualitario de todos los hombres y las mujeres a una formación técnica, profesional y superior de calidad, incluida la enseñanza universitaria</p> <p>4.5 De aquí a 2030, eliminar las disparidades de género en la educación y asegurar el acceso igualitario a todos los niveles de la enseñanza y la formación profesional para las personas vulnerables, incluidas las personas con discapacidad, los pueblos indígenas y los niños en situaciones de vulnerabilidad</p>	Igualdad Sustantiva: Las personas tendrán acceso al mismo trato y oportunidades para el reconocimiento, goce o ejercicio de los derechos humanos y las libertades fundamentales

Alineación al Plan Municipal de Desarrollo	
Eje	EJE 4 • Salud y Desarrollo Social para el Bienestar Humano
Objetivo	Fomentar los servicios educativos de calidad y la preservación de la riqueza cultural del municipio.
Estrategias	Organizar acciones que permitan diversificar la oferta de servicios culturales.
Líneas de Acción	<p>1. LÍNEA DE ACCIÓN 1 Promover cursos y talleres relacionados con el fomento del arte en todas sus expresiones (pintura, música, etc.).</p> <p>2. LÍNEA DE ACCIÓN 2 Establecer programas de preservación de costumbres y tradiciones, monumentos históricos, haciendas y pinturas rupestres, principalmente.</p> <p>3. LÍNEA DE ACCIÓN 3 Gestionar la creación del Centro Expositor y Recreativo del municipio.</p> <p>1.4 LÍNEA DE ACCIÓN 4 Impulsar jornadas móviles de cultura y educación, en las cuales se brinden cursos, actividades culturales, libros gratuitos y promuevan los valores cívicos.</p>
Alineación al Plan Estatal de Desarrollo	
Eje	Eje 1: Humanismo con Bienestar
Temática	Educación/Cultura
Objetivo	1.3.1 Impulsar la educación bajo un enfoque de interculturalidad crítica con equidad, inclusión y perspectiva humanista.
Estrategias	1.3.1.2 Fortalecimiento del modelo de educación integral.
Líneas de Acción	<p>1.3.1.2.1 Crear instrumentos estatales de evaluación educativa.</p> <p>1.3.1.2.2 Fortalecer la asesoría y acompañamiento a las figuras educativas.</p> <p>1.3.1.2.3 Impulsar la innovación tecnológica y la ciencia en la educación</p>
Indicadores	GRADO DE PROMEDIO DE ESCOLARIDAD

C.GLORIA LUNA SANCHEZ
CONTRALOR MUNICIPAL
Elaboró

C.ROBERTO VAZQUEZ TORRES
CONTRALOR MUNICIPAL
Revisó

C.HECTOR GUZMAN NAJERA
PRESIDENTE MUNICIPAL
Autorizó



CONTRALOR
MUNICIPAL
AYUNTAMIENTO
COHETZALA
PUEBLA 2024 - 2027

TESORERIA
MUNICIPAL
DE COHETZALA,
PUEBLA 2024 - 2027



PRESIDENCIA
MUNICIPAL
AYUNTAMIENTO
COHETZALA
PUEBLA 2024-2027



Ficha Técnica del Programa presupuestario

4. Matriz de Indicadores para Resultados (MIR)

Datos de identificación del Programa Presupuestario (Pp)

Nombre del Municipio:	Cohetzala
Ejercicio fiscal:	2025
Nombre del Programa presupuestario:	INCREMENTAR CALIDAD Y ACCESO A EDUCACION
Clave del Programa presupuestario:	6
Dependencia o Entidad responsable del Pp:	09 REGIDURÍAS/DIRECCION DE OBRA PUBLICA/ TESORERIA

Nivel	Resumen Narrativo (Objetivos)	Indicadores (Nombre del indicador y método de cálculo)	Medios de Verificación	Supuestos
FIN	Contribuir a la educación en el municipio Cohetzala mediante acciones didácticas, culturales y deportivas	Porcentaje de acciones didácticas, culturales y deportivas. $(v1/v2)*100$	Reportes de actividades de los responsables de ejecución del Programa e Informe Anual de Gobierno	Actualización de las Reglas de Operación de los Fondos Federales para la Priorización de Recursos de Ramo 33, en caso de que el Programa considere el ejercicio del Ramo, Delimitación de ZAP, Actualizaciones del Presupuesto de Egresos, Ministraciones de Ramo 33 y Participaciones desfasadas de calendario, Contingencias por desastres naturales y otras, Conflictos sociales y Actualizaciones y recortes a nivel macro
PROPÓSITO	La población del municipio de Cohetzala dispone de acciones didácticas, culturales y deportivas.	Porcentaje de habitantes beneficiados con acciones en sustancia educativa. $(v1/v2)*100$	Reportes de actividades de los responsables de ejecución del Programa e Informe Anual de Gobierno	Actualización de las Reglas de Operación de los Fondos Federales para la Priorización de Recursos de Ramo 33, en caso de que el Programa considere el ejercicio del Ramo, Delimitación de ZAP, Actualizaciones del Presupuesto de Egresos, Ministraciones de Ramo 33 y Participaciones desfasadas de calendario, Contingencias por desastres naturales y otras, Conflictos sociales y Actualizaciones y recortes a nivel macro
COMPONENTES	1	Acciones que garantizan al fortalecimiento al fomento en materia de educación. $(v1/v2)*100$	Reporte de Regidor de Educación / Cédulas de obra / Póliza contable de apoyos	Actualización de las Reglas de Operación de los Fondos Federales para la Priorización de Recursos de Ramo 33, en caso de que el Programa considere el ejercicio del Ramo, Delimitación de ZAP, Actualizaciones del Presupuesto de Egresos, Ministraciones de Ramo 33 y Participaciones desfasadas de calendario, Contingencias por desastres naturales y otras, Conflictos sociales y Actualizaciones y recortes a nivel macro
	2			
	3			

	4				
	5				
ACTIVIDADES (COMPONENTE 1)	1.1	Ejecutar 1 programa en apoyos a escuelas	NO APLICA	Reportes de actividades de los responsables de ejecución del Programa e Informe Anual de Gobierno	Actualización de las Reglas de Operación de los Fondos Federales para la Priorización de Recursos de Ramo 33, en caso de que el Programa considere el ejercicio del Ramo, Delimitación de ZAP, Actualizaciones del Presupuesto de Egresos, Ministraciones de Ramo 33 y Actualización de las Reglas de Operación de los Fondos
	1.2	Realizar 6 apoyos económicos en las escuelas del municipio	NO APLICA	Reportes de actividades de los responsables de ejecución del Programa e Informe Anual de Gobierno	Federales para la Priorización de Recursos de Ramo 33, en caso de que el Programa considere el ejercicio del Ramo, Delimitación de ZAP, Actualizaciones del Presupuesto de Egresos, Ministraciones de Ramo 33 y
	1.3				
	1.4				
	1.5				
	ACTIVIDADES (COMPONENTE 2)	2.1			
2.2					
2.3					
2.4					
2.5					
ACTIVIDADES (COMPONENTE 3)	3.1				
	3.2				
	3.3				
	3.4				
	3.5				
ACTIVIDADES (COMPONENTE 4)	4.1				
	4.2				
	4.3				
	4.4				
	4.5				
ACTIVIDADES (COMPONENTE 5)	5.1				
	5.2				
	5.3				
	5.4				
	5.5				

Aprobado:		Modificado:		Devengado:		Ejercido	
Costo Total del Programa	\$ 19,234.00	\$ 19,243.00	\$ -	\$ -			

Fuente de Financiamiento							
1.1 Recursos Fiscales;	Especificar:	1.6 Recursos Estatales;	Especificar:	1.5 Recursos Federales;	Especificar:	1.5 Recursos Federales;	Especificar:
			PARTICIPACIONES		FORTAMUN		FISM
Monto Especifico (de la Fuente de Financiamiento)		\$ -		\$ -		\$ -	

Clasificación Administrativa	Clasificación Funcional y Programática			
	Finalidad	Función	Subfunción	Programa presupuestario (letra mayúscula)
3.0.0.0.0 SECTOR PUBLICO MUNICIPAL 3.1.0.0.0 SECTOR PUBLICO NO FINANCIERO 3.1.1.0.0 GOBIERNO GENERAL MUNICIPAL 3.1.1.1.0 Gobierno Municipal	2. Desarrollo social	2.5. Educación	2.5.1 Educación Básica	E

C.GLORIA LUNA SANCHEZ
CONTRALOR MUNICIPAL
Elaboró

C.ROBERTO VAZQUEZ TORRES
TESORERO MUNICIPAL

TESORERÍA
MUNICIPAL
DE COHETZALA,
PUEBLA 2024 - 2027

C.HECTOR GUZMAN NAJERA
PRESIDENTE MUNICIPAL
Autorizó



CONTRALOR
MUNICIPAL
AYUNTAMIENTO
COHETZALA
PUEBLA 2024 - 2027



PRESIDENCIA
MUNICIPAL
AYUNTAMIENTO
COHETZALA
PUEBLA 2024-2027

Ficha Técnica del Programa presupuestario

FIN

Ficha Técnica de Seguimiento de Indicadores (FTSI)

Nombre del Municipio:	Cohetzala
Resumen Narrativo de la MIR:	Contribuir a la educación en el municipio Cohetzala mediante acciones didácticas, culturales y deportivas
Datos de Identificación del Programa Institucional	
Programa Presupuestario:	INCREMENTAR CALIDAD Y ACCESO A EDUCACION
Dependencia o Entidad responsable del Pp:	09 REGIDURÍAS/DIRECCION DE OBRA PUBLICA/ TESORERIA

Datos de Identificación del Indicador				
Nombre del indicador:	Porcentaje de acciones didácticas, culturales y deportivas		Tipo de indicador:	Estratégicos
Descripción ¿qué mide el indicador?	Este indicador mide la aplicación del gasto en acciones de acciones de fomento educativo que permite contribuir al desarrollo integral de los habitantes del municipio		Dimensión del Indicador:	Eficacia
Unidad de medida:	Acciones		Unidad Responsable del indicador de FIN:	09 REGIDORIAS/DIRECCION DE OBRA PUBLICA/ TESORERIA
Método de cálculo o Fórmula del Indicador:	(v1/v2)*100	Algoritmo	Numerador (Variable 1)	2
			Denominador (Variable 2)	2
Medios de verificación de las variables				
Numerador (Variable 1)	Número de acciones didácticas, culturales y deportivas realizados en 2025			
Denominador (Variable 2)	Total de acciones de didácticas, culturales y deportivas en 2025			

Características del indicador	Claridad	Relevancia	Economía	Monitoreable	Adecuado	Aporte marginal
	X	X	X	X	X	X
Justificación del cumplimiento de las características CREMAA	La integración del indicador no da lugar a interpretaciones	Refleja la dimensión a medir	La información generada a medir está disponible a costo razonable	Sujeto a verificación independiente	Aporta base para evaluar el indicador	Solo cuenta con indicador para medir este nivel

Ficha Técnica del Programa presupuestario

FIN

Ficha Técnica de Seguimiento de Indicadores (FTSI)

Determinación de Metas						
Línea base	Valor	Año	Periodicidad:	Anual		
	2%	2025	Sentido del indicador:	Ascendente	Comportamiento del indicador:	
Metas Anuales						
Ejercicio fiscal:	2025	2026	2027	Acumulada (metas de la Administración)	Observaciones y/o comentarios	
Programada	2			2	100	
Realizada	2			2		

Metas	1er Trimestre			2do Trimestre			3ro Trimestre			4to Trimestre			Meta Anual (acumulada)
	Ene	Feb	Mar	Abr	May	Jun	Jul	Ago	Sep	Oct	Nov	Dic	
Programada (Variable 1)													
Programada (Variable 2)													
Realizado (Variable 1)													
Realizado (Variable 2)													

Parámetros de semaforización	Menor a 80%	Crítico	Mayor o igual a 80% y menor a 90%	En riesgo	Mayor o igual a 90% y Menor o igual a 110%	Aceptable	Mayor a 110% y menor o igual 120%	En riesgo	Mayor a 120%	Crítico	Cumplimiento del indicador (Realizado entre lo programado)	
------------------------------	-------------	---------	-----------------------------------	-----------	--------------------------------------------	-----------	-----------------------------------	-----------	--------------	---------	---------------------------------------------------------------	--

Explicaciones y causas de las variaciones al incumplimiento de la programación: Este componente es de tipo estratégico el cual su resultado se reflejara al termino del ejercicio , en el cumplimiento final



[Handwritten Signature]

C. GEORGINA LUNA SANCHEZ
 CONTRALOR MUNICIPAL
 Elaboró

CONTRALOR MUNICIPAL
 AYUNTAMIENTO
 COHETZALA
 PUEBLA 2024 - 2027



[Handwritten Signature]
 C. ROBERTO VAZQUEZ TORRES
 TESORERO MUNICIPAL
 Revisó

TESORERÍA MUNICIPAL
 DE COHETZALA,
 PUEBLA 2024 - 2027



[Handwritten Signature]

C. HECTOR GUZMAN NAJERA
 PRESIDENTE MUNICIPAL

PRESIDENCIA MUNICIPAL
 AYUNTAMIENTO
 COHETZALA
 PUEBLA 2024-2027



Ficha Técnica del Programa presupuestario

PROPÓSITO

Ficha Técnica de Seguimiento de Indicadores (FTSI)

Nombre del Municipio:	Coahuitlán					
Resumen Narrativo de la MIR:	La población del municipio de Coahuitlán dispone de acciones didácticas, culturales y deportivas.					
Datos de Identificación del Programa Institucional						
Programa Presupuestario:	INCREMENTAR CALIDAD Y ACCESO A EDUCACION					
Dependencia o Entidad responsable del Pp:	09 REGIDURÍAS/DIRECCION DE OBRA PUBLICA/ TESORERIA					
Datos de Identificación del Indicador						
Nombre del Indicador:	Porcentaje de habitantes beneficiados con acciones en sustancia educativa.			Tipo de Indicador:	Estratégicos	
Descripción ¿qué mide el indicador?:	Este indicador permite medir la cantidad de población beneficiada con la ejecución de acciones de fomento educativo			Dimensión del indicador:	Eficacia	
Unidad de medida:	habitantes			Unidad Responsable del indicador de PROPÓSITO:	09 REGIDURÍAS/DIRECCION DE OBRA PUBLICA/ TESORERIA	
Método de cálculo o Fórmula del Indicador:	$(v1/v2) * 100$	Algoritmo	Numerador (Variable 1)	984		
			Denominador (Variable 2)	1382		
Medios de verificación de las variables						
Numerador (Variable 1)	Número de personas beneficiadas con acciones en sustancias educativas					
Denominador (Variable 2)	Total de habitantes(ultimo registro oficial 2020, INEGI)					
Características del Indicador	Claridad	Relevancia	Economía	Monitoreable	Adecuado	Aporte marginal
	X	X	X	X	X	X
Justificación del cumplimiento de las características CREMAA	La integración del indicador no da lugar a interpretaciones	Refleja la dimensión a medir	La información generada a medir está disponible a costo razonable	Sujeto a verificación Independiente	Aporta base para evaluar el indicador	Solo cuenta con indicador para medir este nivel



Ficha Técnica del Programa presupuestario

PROPÓSITO

Ficha Técnica de Seguimiento de Indicadores (FTSI)

Determinación de Metas						
Línea base	Valor	Año	Periodicidad:	Anual		
	1382%	2025	Sentido del Indicador:	Ascendente	Comportamiento del indicador:	Regular
Metas Anuales						
Ejercicio fiscal:	2025	2026	2027	Acumulada (metas de la Administración)	Observaciones y/o comentarios	
Programada	984			984	Se logra el 75 % toda vez que es una meta de resultado constante por ser prestación de servicio y que lo establecido en este nivel es bajo demanda	
Realizada	1382			1382		

Metas	1er Trimestre			2do Trimestre			3ro Trimestre			4to Trimestre			Meta Anual (acumulada)
	Ene	Feb	Mar	Abr	May	Jun	Jul	Ago	Sep	Oct	Nov	Dic	
Programada (Variable 1)												984	984
Programada (Variable 2)												1382	1382
Realizado (Variable 1)													
Realizado (Variable 2)													

Parámetros de semaforización	Menor a 80%	Crítico	Mayor o igual a 80% y menor a 90%	En riesgo	Mayor o igual a 90% y Menor o igual a 110%	Aceptable	Mayor a 110% y menor o igual 120%	En riesgo	Mayor a 120%	Crítico	Cumplimiento del indicador (Realizado entre lo programado)
------------------------------	-------------	---------	-----------------------------------	-----------	--------------------------------------------	-----------	-----------------------------------	-----------	--------------	---------	------------------------------------------------------------

Explicaciones y causas de las variaciones al incumplimiento de la programación: Este componente es de tipo estratégico el cual su resultado se reflejara al termino del ejercicio , en el cumplimiento final

C. GLORIA LUN SANCHEZ
CONTRALOR MUNICIPAL
Elaboró



CONTRALOR MUNICIPAL
AYUNTAMIENTO
COHETZALA
PUEBLA 2024 - 2027

C. ROBERTO VAZQUEZ TORAL
TESORERO MUNICIPAL
Revisó



TESORERÍA MUNICIPAL
DE COHETZALA,
PUEBLA 2024 - 2027

C. HECTOR GUZMAN NAJERA
PRESIDENTE MUNICIPAL
Autorizó



PRESIDENCIA MUNICIPAL
AYUNTAMIENTO
COHETZALA
PUEBLA 2024-2027

Ficha Técnica de Seguimiento de Indicadores

COMPONENTE 1

Ficha Técnica de Seguimiento de Indicadores (FTSI)

Nombre del Municipio:	Cohetzala
Resumen Narrativo de la MIR:	Acciones que garantizan al fortalecimiento al fomento en materia de educación
Datos de Identificación del Programa Institucional	
Programa Presupuestario:	INCREMENTAR CALIDAD Y ACCESO A EDUCACION
Unidad responsable:	09 REGIDURÍAS/DIRECCION DE OBRA PUBLICA/ TESORERIA

Datos de Identificación del Indicador				
Nombre del Indicador:	Porcentaje de acciones que garantizan al fortalecimiento al fomento en materia de educación.		Tipo de Indicador:	Gestión
Descripción ¿qué mide el indicador?	Este indicador mide las obras o acciones de acceso educativo		Dimensión del Indicador:	Eficacia
Unidad de medida:	Acciones		Unidad Responsable del Indicador del Componente 1:	09 REGIDURÍAS/DIRECCION DE OBRA PUBLICA/ TESORERIA
Método de cálculo o Fórmula del Indicador:	$(\sqrt{1}/\sqrt{2}) * 100$	Algoritmo	Numerador (Variable 1)	2
			Denominador (Variable 2)	2
Medio de verificación de las variables				
Numerador (Variable 1)	Número de acciones que garantizan el fomento a la educación en 2025 fortalecidos			
Numerador (Variable 2)	Total de acciones efucativas en 2025			

Características del indicador	Claridad	Relevancia	Economía	Monitoreable	Adecuado	Aporte marginal
	X	X	X	X	X	X
Justificación del cumplimiento de las características CREMAA	La integración del indicador no da lugar a interpretaciones	Refleja la dimensión a medir	La información genrada a medir está disponible a costo razonable	Sujeto a verificación independiente	Aporta base para evaluar el indicador	Solo cuenta con indicador para medir este nivel

Determinación de Metas						
Línea base	Valor	Año	Periodicidad:	Trimestral		
	2	2025	Sentido del indicador:	Ascendente	Comportamiento del indicador:	Regular
Metas Anuales						
Ejercicio fiscal:	2025	2026	2027	Acumulada	Observaciones y/o comentarios	
Programada	2				Se logra el 100 % toda vez que es una meta de resultado constante por ser prestacion de servicio y que lo establecido en este nivel es bajo demanda	
Realizada	2					

Programación de Metas subanuales													
Metas	1er Trimestre			2do Trimestre			3ro Trimestre			4to Trimestre			Meta acumulada
	Ene	Feb	Mar	Abr	May	Jun	Jul	Ago	Sep	Oct	Nov	Dic	
Programada (Variable 1)												2	2
Programada (Variable 2)												2	2
Realizado (Variable 1)			1										2
Realizado (Variable 2)													2
Parámetros de semaforización	Menor a 80%	Crítico	Mayor o igual a 80% y menor a 90%	En riesgo	Mayor o igual a 90% y Menor o igual a 110%	Aceptable	Mayor a 110% y menor o igual 120%	En riesgo	Mayor a 120%	Crítico	Cumplimiento del indicador (Realizado entre lo programado)		CRITICO

Actividades														
Resumen Narrativo	Unidad de medida	1er Trimestre			2do Trimestre			3ro Trimestre			4to Trimestre			Meta acumulada
		Ene	Feb	Mar	Abr	May	Jun	Jul	Ago	Sep	Oct	Nov	Dic	
1 Ejecutar 1 programa en apoyos a escuelas	Programa	Progr.			1									1
		Real.			1									1
2.- Realizar 6 apoyos económicos en las escuelas del municipio	Apoyo	Progr.			1		2		1		1			6
		Real.			1									1
3.-	Progr.	Progr.												
		Real.												
4.-	Progr.	Progr.												
		Real.												
5.-	Progr.	Progr.												
		Real.												

Explicaciones y causas de las variaciones al incumplimiento de la programación Se informa que se tiene como resultado un 50 % ya que no se han iniciado las actividades procedentes a este componente



 C. GLORIA LUNA SANCHEZ
 CONTRALOR MUNICIPAL
 Elaboró

**CONTRALOR MUNICIPAL
 AYUNTAMIENTO
 COHETZALA
 PUEBLA 2024 - 2027**

 C. ROBERTO VAZQUEZ TORRES
 TESORERO MUNICIPAL
 Revisó

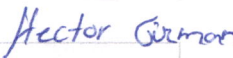
**TESORERÍA MUNICIPAL
 DE COHETZALA,
 PUEBLA 2024 - 2027**

 C. HECTOR GUZMAN NAJERA
 PRESIDENTE MUNICIPAL
 Autorizó

**PRESIDENCIA MUNICIPAL
 AYUNTAMIENTO
 COHETZALA
 PUEBLA 2024-2027**